

## RAPORT DE CERCETARE

*Proiectul **Limba și folclorul românesc în procesul de consolidare a statului Republica Moldova***

**Direcția strategică: Patrimoniul național și dezvoltarea societății**

**Director de proiect  
dr. Stela SPÎNU**

**Cifra proiectului 15.817.06.27F**

Cercetarea stadiului actual de evoluție a limbii române vorbite, urmărirea procesului de apropiere a graiurilor teritoriale de aspectul îngrijit al limbii române, relevarea dinamicii ariilor dialectale și etno-folclorice în ultimele două decenii, analiza persistenței tradițiilor autohtone în procesul de consolidare a statului RM

Studiul literaturii de specialitate în domeniul proiectului, completarea Bibliografiei;

elaborarea *Chestionarului folcloric și etnografic*;

stabilirea rețelei de puncte ale anchetei,  
a numărului de informatori;

efectuarea cercetărilor de teren de către studenți în perioada stagiunii de practică;  
efectuarea cercetărilor de teren de către executorii proiectului;

înregistrarea video a materialului faptic, prelucrarea și sistematizarea acestuia;

completarea *Arhivei fonogramice*;

organizarea unei prelegeri publice cu tema *Vitalitatea valorilor românești în RM.*

# ECHIPA DE IMPLEMENTARE A PROIECTULUI

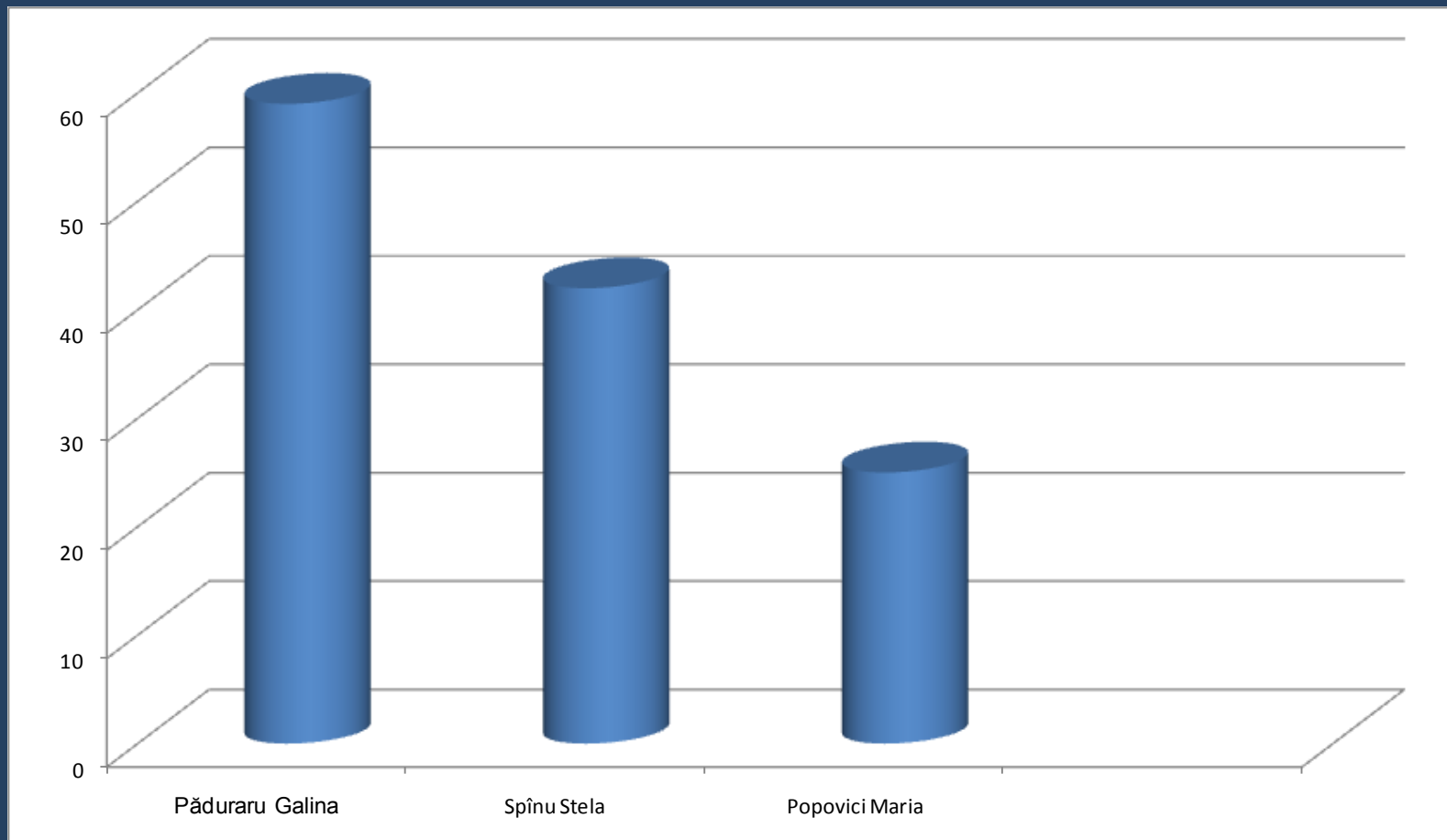



# VOLUMUL FINANȚĂRII

---



# METODE DE INVESTIGARE

---

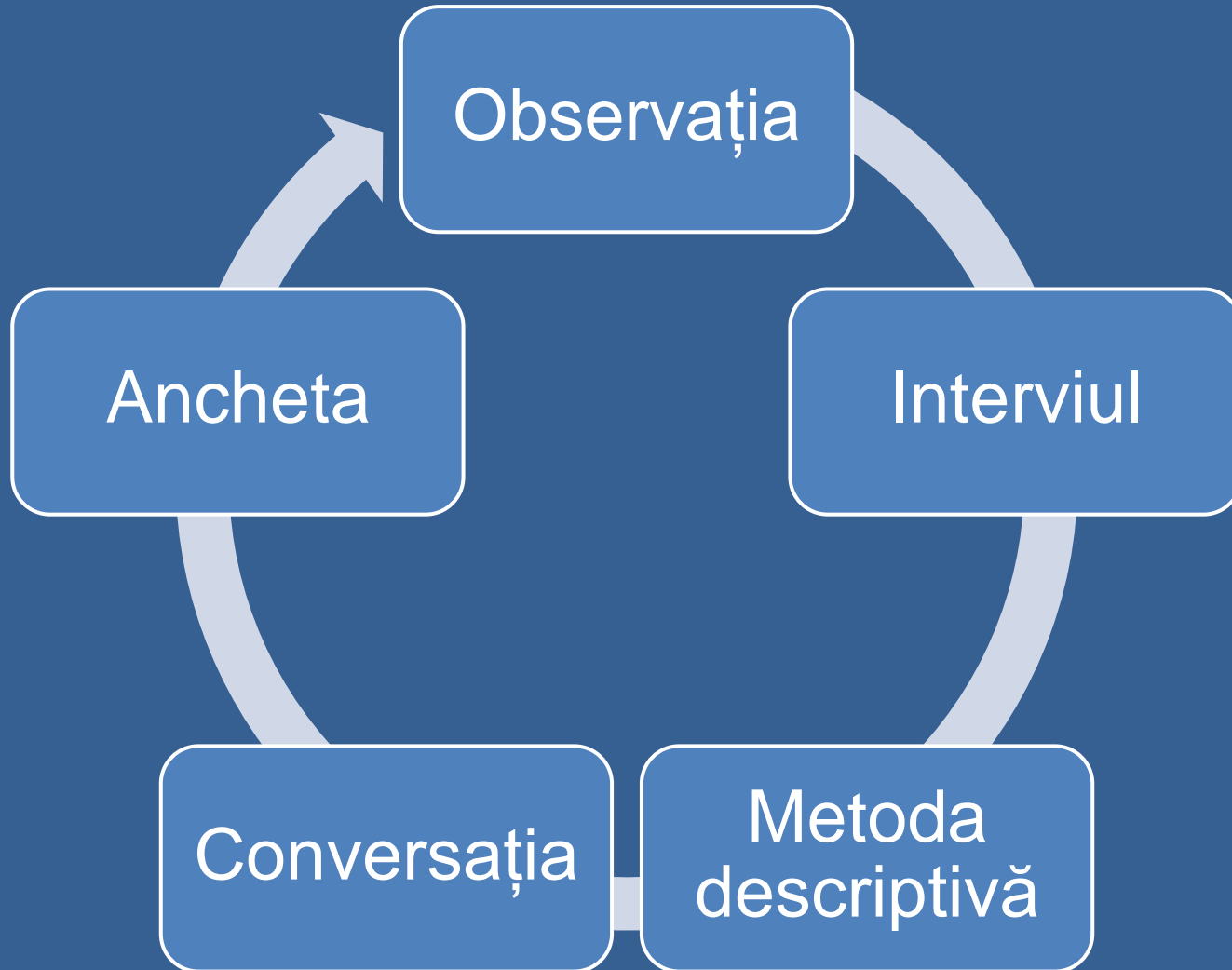

# CERCETAREA DE TEREN

## Rețeaua de puncte anchetate

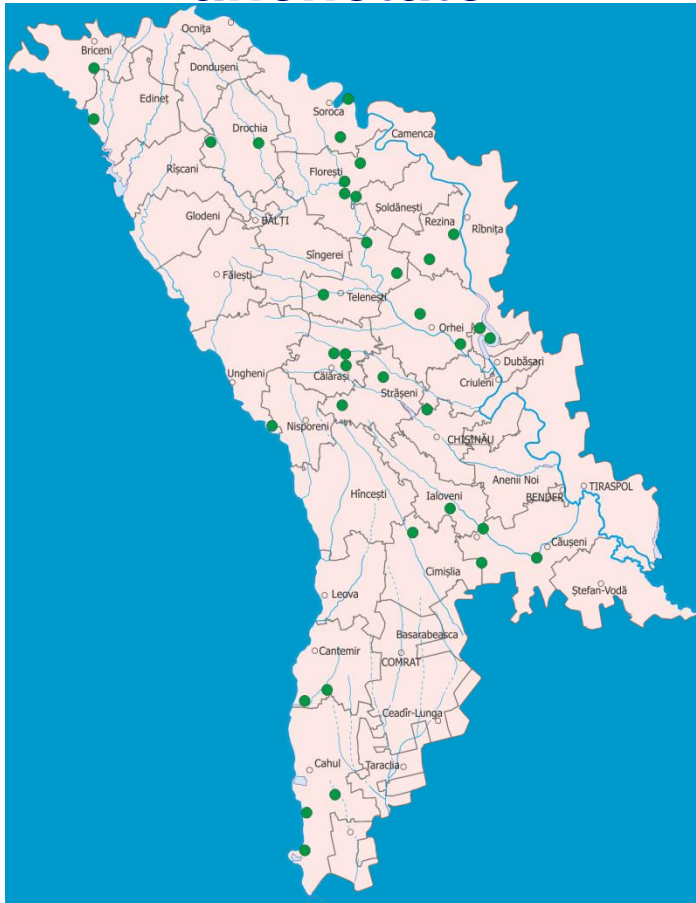

## Vârsta informatorilor

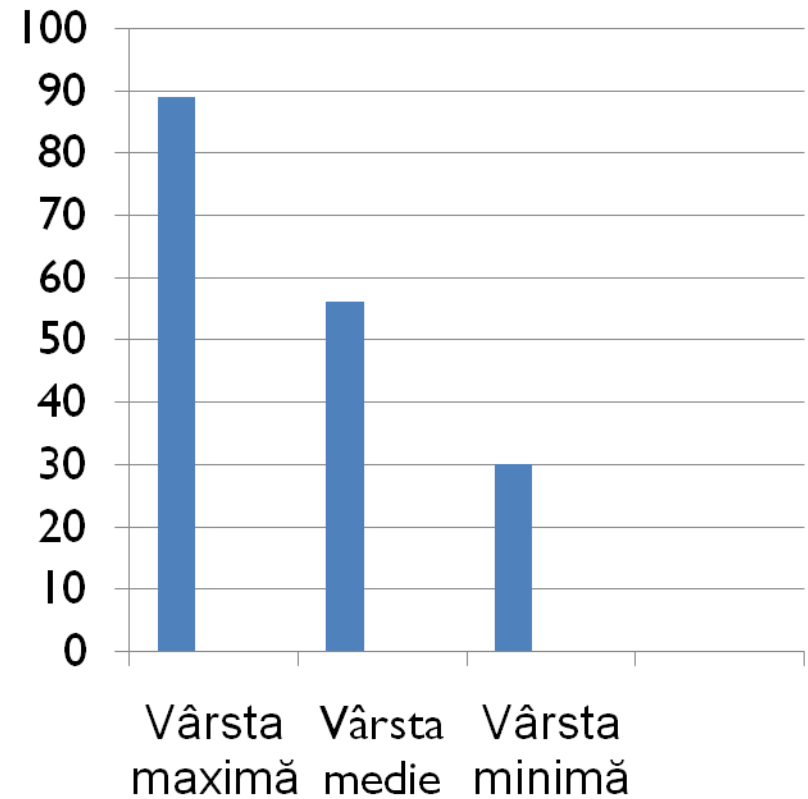

# Culegerea materialului factologic

**Informator - Pascaru Larisa  
Nicolae (s. Călinești, rl Fălești)  
Anchetator - Calcavura Alina**



**Falcă Maria Grigore (s. Cenușa,  
rl Florești)  
Anchetator - Chihai Natalia**





# Culegerea materialului dialectal pe teren

**Popescu Serghei**  
**Trebujeni, Orhei**



**Crăciun Ana,**  
**s. Tigheci, rl Leova**



# Crearea Arhivei

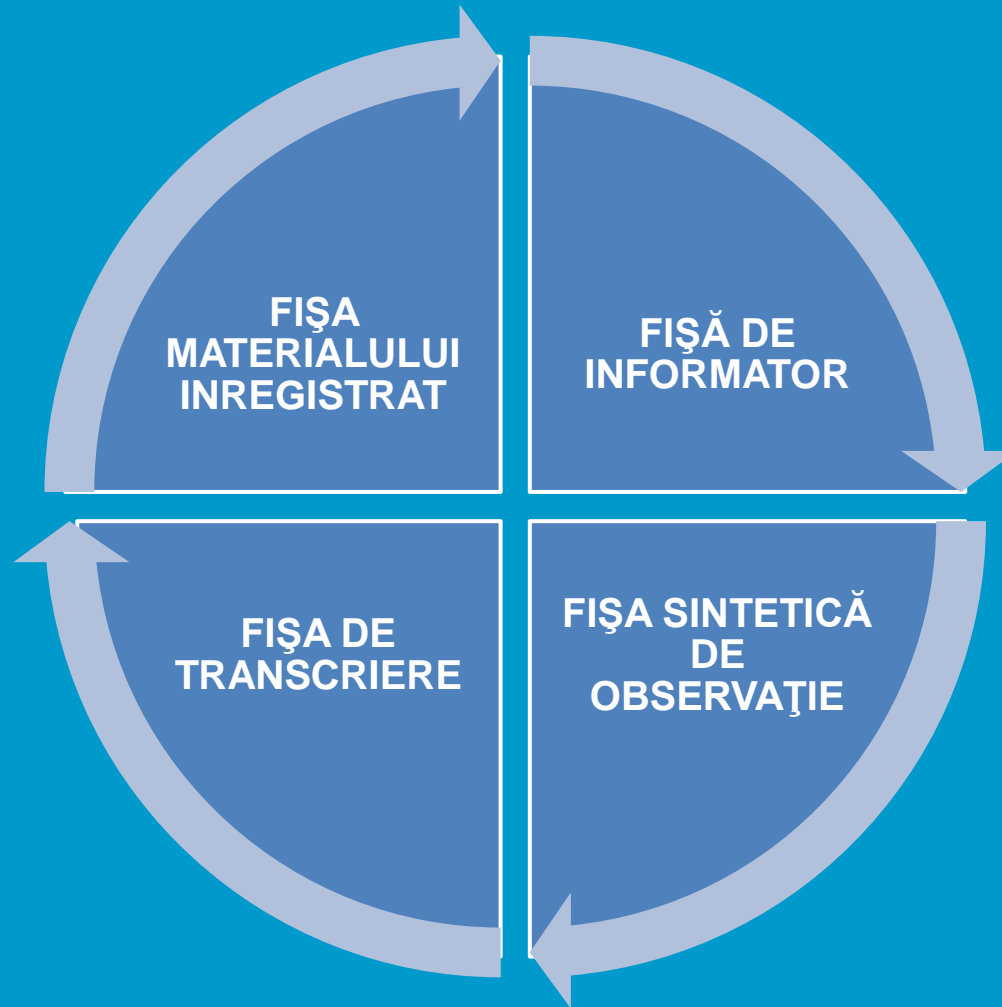

# REZULTATELE ȘTIINȚIFICE

Răspunsul obținut la întrebările chestionarului au permis crearea unei imagini de ansamblu asupra folclorului obiceiurilor și culturii populare, începând cu riturile de trecere, continuând cu obiceiurile calendaristice.

A fost sesizat raportul dintre tradiție și inovație în faptele de folclor, ca și în întreaga cultură populară, dar și conservarea unor valori de cultură străveche în sistemul culturilor evaluate.

Viața rurală, privită prin prisma tradiției, se desfășoară conform unui sistem unitar, organic și dinamic, care cuprinde o serie de superstiții, credințe, practici magice, menite să păstreze tradiția și deplina armonie în cadrul comunității.



# REZULTATELE ȘTIINȚIFICE

Răspunsul obținut la întrebările chestionarului, au permis sintetizarea materialului faptic obținut, creând un fel de „portret-robot” al informatorului din localitățile anchetate, care este dezorientat, pesimist, aflat în căutarea unei noi identități.

Traectoria evolutivă în viață nu este definită, el părând a fi nesiguri în corectitudinea alegerii făcute. De facto, la nivel valoric, ei sunt “un produs al unei societăți în tranziție, anomice, iar singurul mod de viață cunoscut are la bază schimbarea”.

Cercetarea de teren, îmbinată cu cercetarea arhivelor și a literaturii de specialitate, ne-a demonstrat faptul că localitățile anchetate reprezintă o zonă inconfundabilă, unicitatea fiind dată de oamenii săi, obiceiurile, tradițiile și graiul străbun.

# REZULTATELE ȘTIINȚIFICE

---

A fost semnalată persistența tradițiilor autohtone în procesul de consolidare a statului Republica Moldova, tradițiile și obiceiurile populare fiind păstrate și promovate, informatorii semnalând totodată preluarea de către tineri a unor tradiții și obiceiuri ce nu aparțin spațiului românesc.

Antrenarea în proiect a studenților și a masteranzilor contribuie la formarea profesională a viitoarelor cadre în domeniul filologiei.

# REZULTATELE ȘTIINȚIFICE

## Lista publicațiilor

Autorul	Titlul publicației	Denumirea revistei / culegerii
Păduraru Galina	Sociolingvistica	Suport de curs. Ch.: Biotehdesign, 2016.
Spînu Stela	Tendențe fonetice ale graiurilor moldovenești vorbite pe teritoriul Republicii Moldova	Simpozion interuniversitar <i>Probleme de lingvistică, literatură română și glotodidactică</i> . Chișinău, 2016
Spînu Stela	Criza valorilor europene în rândul tinerilor din RM	Administrarea Publică, nr. 4, 2016
Spînu Stela	Orientări valorice în formarea profesională a viitoarelor cadre didactice și de cercetare.	In: Educația din perspectiva valorilor, Tom X: Summa paedagogica. Cluj Napoca
Spînu Stela	Impactul migrației asupra satului moldovenesc	Materialele Conferinței științifico-practice internaționale <i>Teoria și practica administrării publice</i> . Chișinău, 2016.
Spînu Stela	Impactul migranților întorși în țară asupra specificului	Conferința internațională științifico-practice <i>Migrație, diaspora, dezvoltare:</i>

# REZULTATELE ȘTIINȚIFICE

## PARTICIPARI LA CONFERINTE, SIMPOZIOANE

Nr.	Nume, prenume	Denumirea conferinței, simpozionului, congresului	Locul desfășurării/ organizatori	Perioada desfășurării
1.	Spînu Stela	Conferința internațională științifico-practică <i>Migrație, diaspora, dezvoltare: noi provocări și perspective</i>	Institutul de Cercetări Juridice și Politice al AȘM	25-26.02. 16
2..	Spînu Stela	Conferința internațională <i>Future perspectives of Eastern Partnership</i>	Tallinn, Estonia	15-17.02. 16
3.	Spînu Stela	Conferința internațională <i>Educația din perspectiva valorilor</i> , Ediția a VIII-a ,Chișinău, 13-15.10.2016	USM, Chișinău	13-15.10.16
4.	Spînu Stela	Conferința științifico-practică cu participare internațională <i>Teoria și practica administrării publice</i>	AAP, Chișinău	20.05. 16

# *Organizarea manifestărilor științifice*

Prelegere publică “Valori românești și europene în context general românesc”.

12 octombrie 2016





# Vă

mulțumim  
pentru  
atenție!

